

TrackServer PLATEFORME DE SUIVI GPS

MANUEL D'UTILISATION

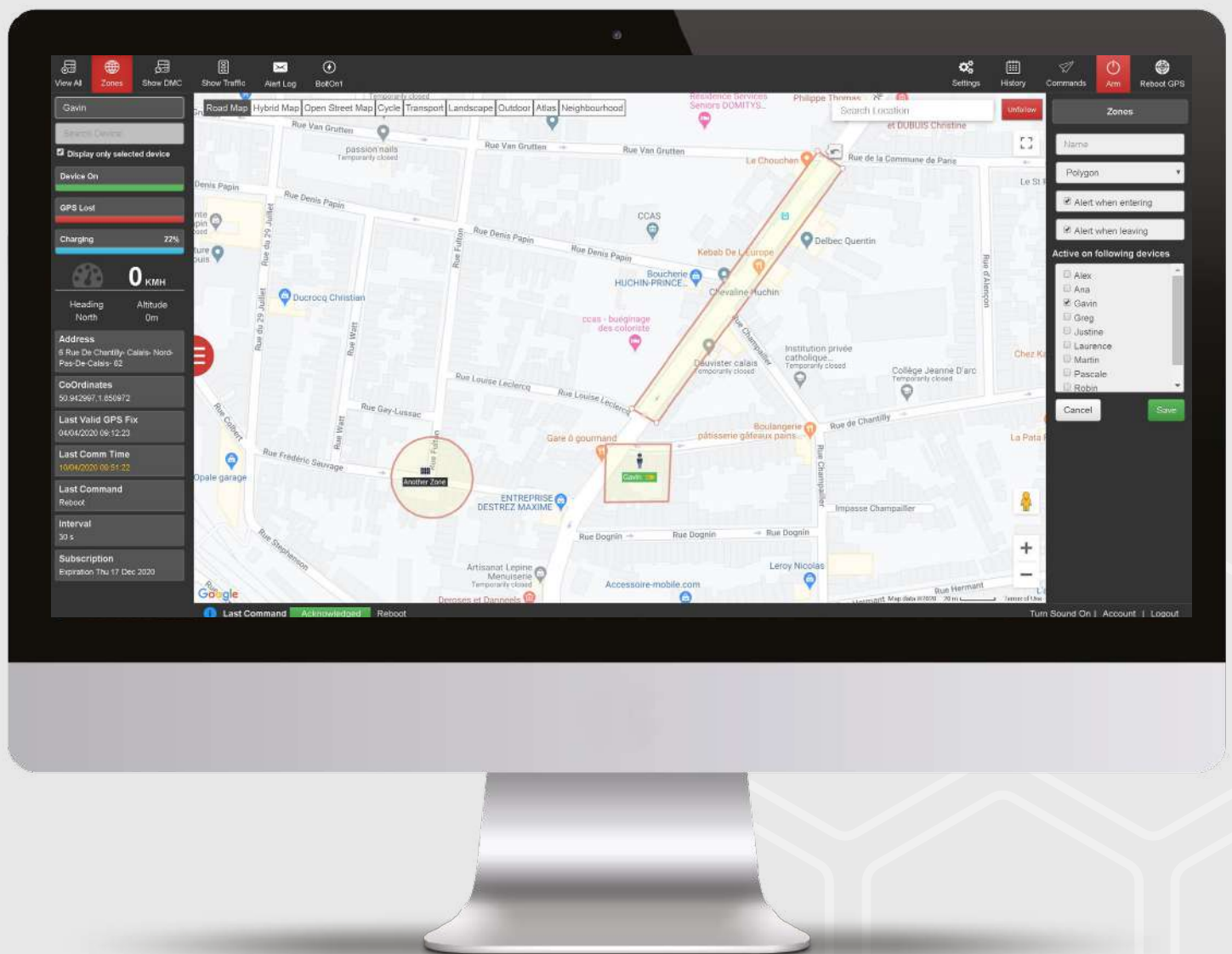

INFORMATIONS SUR LE PANNEAU PRINCIPAL

NORMAL VIEW

ADVANCED VIEW

Liste montrant tous les appareils

barre de recherche

Afficher uniquement l'appareil sélectionné

Statut actuel de l'appareil

Force du signal GPS

Niveau de batterie

Vitesse actuelle

Cap plus altitude

Type de lieu

Type d'appareil

Adresse de l'emplacement actuel

Latitude/Longitude

Dernière heure GPS valide

Dernière heure de communication

Commande précédente envoyée

Intervalle de suivi

Date d'expiration de l'abonnement

Nom de l'appareil

Heure de localisation GPS actuelle

Statues de l'appareil

Vue avancée

Niveau de batterie

Vitesse actuelle / signal GPS

ONGLET DE ZONE

Vous pouvez créer plusieurs zones de polygones / cercles et choisir quel appareil de votre compte vous souhaitez que la zone soit également appliquée.

Créer une zone

Déplacer ou changer la taille de la zone

Créer un nom de zone

Sélectionnez le type de zone

Cercle ou Polygone

Activer les alertes lors de l'entrée dans une zone

Activer les alertes lorsque vous quittez une zone

Enregistrez la zone sélectionnée

ONGLET DE CONTRÔLE

- Voir tout**
Vous permet de visualiser tous les traceurs sur l'écran
 View All
- Zones**
Créer une zone
 Zones
- Afficher DMC**
Lister tous les appareils et afficher leurs statuts
 Show DMC
- Afficher le trafic**
Affiche le trafic
 Show Traffic
- Journal des alertes**
Liste toutes les alertes reçues
 Alert Log
- Réglages**
Changer l'icône, définir le nom et plus
 Settings
- Historique**
Affiche l'historique détaillé
 History
- Commandes**
Commandes disponibles pour l'appareil
 Commands
- Arm**
Vous permet d'armer et d'être alerté lorsque l'appareil se déplace
 Arm

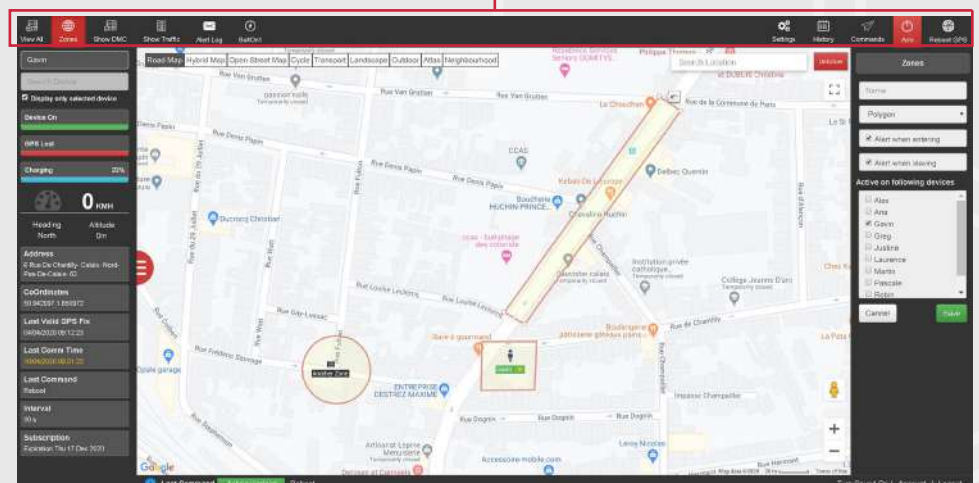

CONSOLE DE GESTION D'APPAREIL.

Cela vous permet de visualiser rapidement tous vos appareils dans votre compte et la possibilité de trier les colonnes par batterie ou dernier rapport et bien plus encore.

Device Click to visit	Status	Battery	Speed	Last Valid GPS Fix	Last Comm Time	Subscription	Last, Long
Martin (351564050375907) 30 Rue Van Grotten- Calais- Nord-Pas-De-Calais- 62100- France	Device Off	88%	0 kmh	2020-03-31 01:38:31	2020-03-31 10:23:23	Positions 25000 Credits SMS 200	50.944848 1.850863
Oreg (351564050376748) Rue De Verdun- Cosques- Nord-Pas-De-Calais- 62221- France	Device Off	88%	0 kmh	2020-02-07 17:15:29	2020-03-08 04:30:41	Positions 25000 Credits SMS 200	50.924722 1.858145
Audrey (351564050376640) Rue Pottier (D199)- Wambrequeux- Nord-Pas-De-Calais- 62120- France	Device Off	88%	0 kmh	2020-03-08 18:31:21	2020-03-13 18:31:34	Positions 25000 Credits SMS 200	50.707922 2.344238
Amy (351564050376334) 85 Boulevard Estable- Calais- Nord-Pas-De-Calais- 62100- France	Device Off	85%	0 kmh	2020-03-13 08:08:35	2020-03-13 08:08:33	Positions 25000 Credits SMS 200	50.939807 1.858492
Alex (351564050376823) 35 Rue De Vie- Calais- Nord-Pas-De-Calais- 62100- France	Device Off	91%	0 kmh	2020-03-18 18:04:47	2020-03-22 08:12:58	Positions 25000 Credits SMS 200	50.84988 1.857889
Gavin (351564050376722) 112 Rue Des Fontinettes- Calais- Nord-Pas-De-Calais- 62100- France	Sleeping	82%	0 kmh	2020-04-10 08:53:04	2020-04-10 09:53:05	Positions 25000 Credits SMS 200	50.842803 1.850506
Thibaut (351564050376783) Chemin Des Alards- Hamas-Bosquier- Nord-Pas-De-Calais- 62240- France	Device Off	89%	0 kmh	2020-03-18 10:31:12	2020-03-18 21:19:40	Positions 25000 Credits SMS 200	50.80346 1.851357
Ruben (351564050378954) 136 Rue ...- Calais- Nord-Pas-De-Calais- 62137- France	Device On	89%	0 kmh	2020-03-07 10:32:44	2020-03-11 07:09:38	Positions 25000 Credits SMS 200	50.828185 1.874282
Laurence (351564050377332) Route Descales (E043)- Freville- Nord-Pas-De-Calais- 62231- France	Device Off	86%	0 kmh	2020-03-30 11:32:30	2020-03-30 18:38:28	Positions 25000 Credits SMS 200	50.813273 1.70983
Pascal (351564050376604) 88 Rue Des Fontinettes- Calais- Nord-Pas-De-Calais- 62100- France	Device Off	88%	0 kmh	2020-03-25 15:43:44	2020-03-25 15:44:53	Positions 25000 Credits SMS 200	50.84328 1.850862

Total Devices in Account : 10

JOURNAL D'ALERTE

Cet onglet vous montrera toutes les alertes Push ou SMS que vous avez reçues pour les différents types d'alertes, comme les alertes de mouvement / batterie ou de bouton de panique et les violations de zone.

Recipient	Device	Email/SMS	Message	Send Time
PUSH	Gavin	PUSH	Gavin Leaving Test Zone	10040320 08 53 06
PUSH	Gavin	PUSH	Gavin Leaving Test Zone	10040320 08 53 06
PUSH	Gavin	PUSH	Gavin Leaving Test Zone	10040320 08 53 06
PUSH	Gavin	PUSH	Gavin Leaving Test Zone	10040320 08 53 06

HISTORIQUE

L'histoire peut être vue de plusieurs façons. Simple et très instructif. À partir de rapports détaillés en PDF / Excel et également en mode lecture. Disponible à portée de main via le logiciel ou l'application de suivi tactique.

Une vue puissante de la rue sur un emplacement sélectionné dans l'historique peut également être consultée. Ceci est utilisé par beaucoup pour obtenir un aspect plus détaillé et la possibilité de faire le tour d'un emplacement est certainement utile.

Test Stop	08/04/2020 13:26:21	Enter Fence : Leaving Office : 393 Wimborne Road- Ferndown- Dorset- BH22 9- UK	0 mph	100%	0.08 mi	StreetView	50.807328	-1.9137030
Test Start	08/04/2020 14:00:47	393 Wimborne Road- Ferndown- Dorset- BH22 9- UK	0 mph	100%	0.08 mi	StreetView	50.807328	-1.9137030
Test Position	08/04/2020 14:02:43	393 Wimborne Road- Ferndown- Dorset- BH22 9- UK	1 mph	100%	0.09 mi	StreetView	50.807532	-1.9136480
Test Stop	08/04/2020 14:03:12	393 Wimborne Road- Ferndown- Dorset- BH22 9- UK	0 mph	100%	0.09 mi	StreetView	50.807532	-1.9136480
Test Position	08/04/2020 16:31:56	393 Wimborne Road- Ferndown- Dorset- BH22 9- UK	1 mph	100%	0.09 mi	StreetView	50.807532	-1.9136480
Test Position	08/04/2020 16:41:49	393 Wimborne Road- Ferndown- Dorset- BH22 9- UK	0 mph	100%	0.09 mi	StreetView	50.807532	-1.9136480
Test Position	08/04/2020 16:41:59	393 Wimborne Road- Ferndown- Dorset- BH22 9- UK	0 mph	100%	0.09 mi	StreetView	50.807532	-1.9136480
Test Start	08/04/2020 16:42:08	Leave Fence : Leaving Office : A31- Wimborne- Dorset- BH21 1- UK	18 mph	100%	0.09 mi	StreetView	50.786948	-1.9795270
Test Position	08/04/2020 16:42:09	A31- Wimborne- Dorset- BH21 1- UK	18 mph	100%	0.09 mi	StreetView	50.786948	-1.9795270
Test Position	08/04/2020 16:42:11	A31- Wimborne- Dorset- BH21 1- UK	18 mph	100%	0.09 mi	StreetView	50.786948	-1.9795270
Test Position	08/04/2020 16:42:21	A31- Wimborne- Dorset- BH21 1- UK	30 mph	100%	0.18 mi	StreetView	50.787664	-1.9812000
Test Position	08/04/2020 16:42:31	A31- Wimborne- Dorset- BH21 3- UK	32 mph	100%	0.25 mi	StreetView	50.788063	-1.9826770
Test Position	08/04/2020 16:42:41	A31- Wimborne- Dorset- BH21 3- UK	45 mph	100%	0.38 mi	StreetView	50.788912	-1.9853360
Test Position	08/04/2020 16:42:51	A31- Wimborne- Dorset- BH21 3- UK	51 mph	100%	0.55 mi	StreetView	50.790065	-1.9886440
Test Position	08/04/2020 16:43:01	A31- Wimborne- Dorset- BH21 3- UK	55 mph	100%	0.68 mi	StreetView	50.791156	-1.9912280
Test Position	08/04/2020 16:43:11	A31- Wimborne- Dorset- BH21 3- UK	53 mph	100%	0.82 mi	StreetView	50.792107	-1.9938940
Test Position	08/04/2020 16:43:21	A31- Wimborne- Dorset- BH21 3- UK	53 mph	100%	0.99 mi	StreetView	50.792525	-1.9979490
Test Position	08/04/2020 16:43:31	A31- Wimborne- Dorset- BH21 3- UK	53 mph	100%	1.13 mi	StreetView	50.792099	-2.0009450
Test Position	08/04/2020 16:43:41	A31- Wimborne- Dorset- BH21 3- UK	40 mph	100%	1.25 mi	StreetView	50.791451	-2.0034910
Test Position	08/04/2020 16:43:51	A31- Wimborne- Dorset- BH21 3- UK	26 mph	100%	1.34 mi	StreetView	50.791084	-2.0055120
Test Position	08/04/2020 16:44:01	A31- Wimborne- Dorset- BH21 3- UK	32 mph	100%	1.41 mi	StreetView	50.790838	-2.0069740
Test Position	08/04/2020 16:44:11	A31- Wimborne- Dorset- BH21 3- UK	40 mph	100%	1.53 mi	StreetView	50.790201	-2.0096360
Test Position	08/04/2020 16:44:21	A31- Wimborne- Dorset- BH21 3- UK	43 mph	100%	1.63 mi	StreetView	50.789907	-2.0117530

ROUTAGE

La possibilité de router d'un tracker à un autre, ou d'un emplacement vers un appareil est simple et facile à appliquer. De la marche, la conduite ou le vélo, placez les détails dans les cases sélectionnées et la plate-forme vous montrera le voyage. Vous verrez également la durée du voyage.

MODE STREET VIEW

Visualisation puissante. Ce mode vous permet de visualiser l'emplacement actuel en vue sur la rue. Cependant, lorsque le tracker se déplace, la vue de la rue se met à jour automatiquement.

Si l'appareil a été configuré pour mettre à jour ses emplacements toutes les quelques secondes, l'affichage de la mise à jour de votre appareil en mode Street View est une expérience formidable.

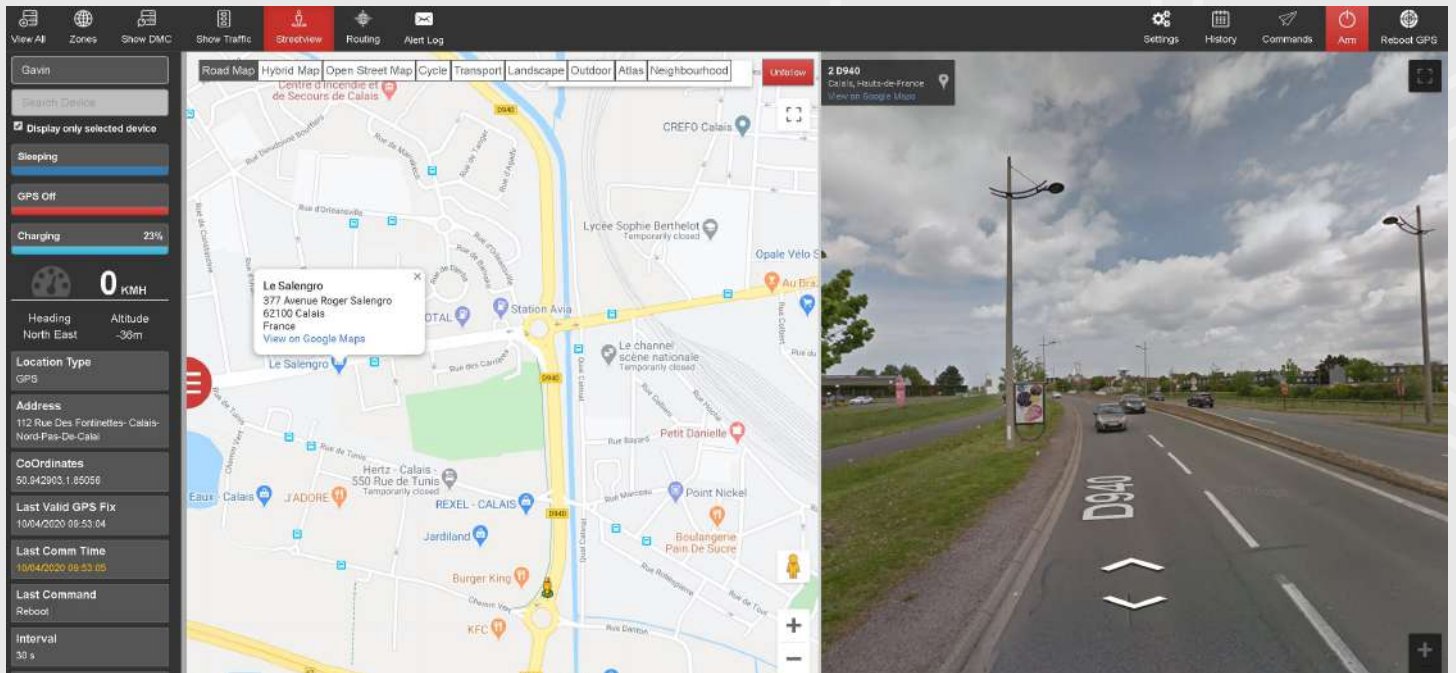

TRAFIC

Le trafic est affiché sur la carte en 3 types de couleurs.

Le noir est: la route est bloquée

Rouge: La route est congestionnée

Vert: Pas de trafic



PARAMÈTRES

Vous permet de changer l'icône de votre traceur et de placer des contacts d'alerte pour recevoir des sms.

Contact	Zone Alarm	Panic Alarm	Motion Alarm	Low Battery
Contact 1	<input type="checkbox"/>	<input type="checkbox"/>	<input type="checkbox"/>	<input type="checkbox"/>
Contact 2	<input type="checkbox"/>	<input type="checkbox"/>	<input type="checkbox"/>	<input type="checkbox"/>
Contact 3	<input type="checkbox"/>	<input type="checkbox"/>	<input type="checkbox"/>	<input type="checkbox"/>

Icon Selection: Standard

Name: Test

Timezone: [UTC 00:00] Western Standard

Daylight Saving:

Low Battery: 20 %

Enter Notes

Update

COMMANDES

Pour modifier toutes les configurations de l'appareil via SMS, comme l'intervalle de suivi.

Transport Landscape Outdoor Atlas Neighbourhood

Commands: Test

Report 5 sec

Report 10 sec

Report 15 sec

Report 30 sec

Report 60 sec

Report 2 Min

Report 5 Mins

Report 10 Mins

Report 15 min

Report 30 Min

Report 60 Mins

Reboot

Locate

ARM

Une fonctionnalité puissante qui demande au panneau de vous alerter lorsque l'appareil est déplacé. Des alertes push ou SMS et une sirène audible sur le panneau peuvent être entendues.

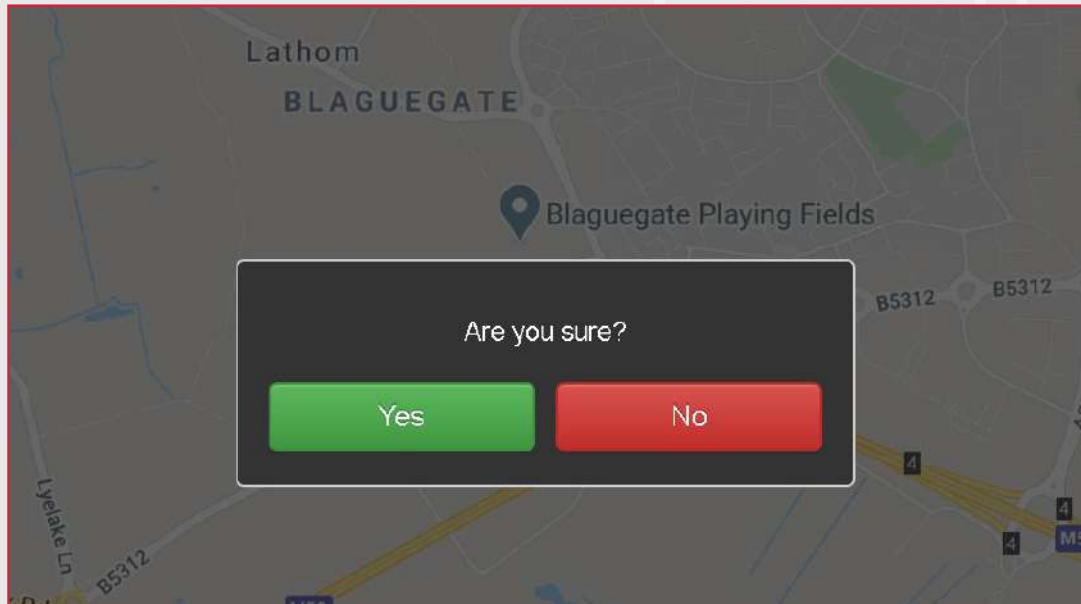

VOIR TOUT

Lorsque vous avez plusieurs appareils dans un seul compte, il est simple de tous les visualiser en même temps. Cliquer sur un appareil sélectionné fera automatiquement un zoom avant sur cet appareil au niveau de la route

